Реестр

доступных для инвалидов значимых (приоритетных) объектов инфраструктуры

в сфере культуры Верхнеказаченского сельского поселения

№ п/п	Наименование учреждения	Наименование объекта	Адрес, телефон	Информация о доступности объекта					Ссылка на раздел «Доступная среда» на сайте учреждения
				К	О	С	Г	У	
	МБУК «Уткинский ЦКД»	Уткинский ОКД	399213, Липецкая область, Задонский район, село Уткино, Центральная улица, 107а.	+	+	-	+	+	
2		Уткинский отдел библиотечного обслуживания	399213, Липецкая область, Задонский район, село Центральная ул., 70Б, село Уткино	-	-	-	+	+	
3		Верхнеказаченский ОКД	399220 Липецкая область, Задонский район, село Верхнее Казачье, ул. Сибирская 2А	+	+	-	+	+	
4		Нижнеказаченский ОКД	99220 Липецкая область Задонский район, с. Нижнее Казачье ул. Центральная д.52	+	+	-	+	+	
5.		Нижнеказаченский отдел библиотечного обслуживания	99220 Липецкая область Задонский район, с. Нижнее Казачье ул. Центральная д.52	-	-	-	+	+	

Информация о доступности Уткинского ОКД

№ п/п	Мероприятия по обеспечению доступности объектов и услуг для инвалидов	Перечисление выполненных мероприятий для инвалидов различных категорий (инвалиды, передвигающиеся на кресло-колясках, инвалиды с поражением опорно-двигательного аппарата, инвалидов с нарушением зрения, слуха, с ментальными нарушениями)	Фото
1.	Обеспечено выделение на автостоянке не менее 10% мест для парковки автомобилей инвалидами.	Организованная парковка как таковая отсутствует вообще. При необходимости специалист Гриднева Н. Н. встречает и оказывает помощь по сопровождению до объекта. Телефон 89158512047	
2.	Обеспечена возможность самостоятельного передвижения по территории объекта	Передвижение возможно с помощью специалиста	

3.	Обеспечено устройство входных групп с учетом потребностей инвалидов различных категорий	Обеспечено частично, нужна помощь специалиста К, О , Г, У	
4.	Обеспечена доступность для инвалидов мест предоставления услуг	Обеспечено частично, нужна помощь специалиста, К, О, Г, У	
5.	Обеспечено устройство санитарных узлов с учетом потребности инвалидов	Доступный санитарный узел отсутствует.	
6.	Обеспечена возможность самостоятельного передвижения по объекту	Обеспечено частично, нужна помощь специалиста	
7.	Обеспечено дублирование звуковой и зрительной информации, в т.ч. с	Не обеспечено	

	использованием шрифта Брайля		
8.	Обеспечено размещение оборудования и носителей информации с учетом потребностей инвалидов	Частично обеспечено для категорий: К, О, Г, У	
9.	Проведено инструктировани е сотрудников об условиях предоставления услуг инвалидам.	Проведено	
10.	Обеспечено сопровождение инвалидов по зрению и с нарушениями опорно-двигательного аппарата по территории объекта и оказание помощи в предоставлении услуг	Обеспечено. специалист Гриднева Н. Н. Телефон 89158512047	
11.	Обеспечена возможность предоставления услуг инвалидам по слуху с использованием русского жестового языка	Не обеспечена	
12.	Дополнительная информация о доступности на объекте		
13.	Итоговая информация о доступности объекта для инвалидов категорий К, О, С, Г, У	Частично доступен для категорий К, О, Г, У, нужна помощь специалиста	

Информация о доступности Уткинского отдела библиотечного обслуживания

№ п/п	Мероприятия по обеспечению доступности объектов и услуг для инвалидов	Перечисление выполненных мероприятий для инвалидов различных категорий (инвалиды, передвигающиеся на кресло-колясках, инвалиды с поражением опорно-двигательного аппарата, инвалидов с нарушением зрения, слуха, с ментальными нарушениями)	Фото
1.	Обеспечено выделение на автостоянке не менее 10% мест для парковки автомобилей инвалидами.	Организованная парковка как таковая отсутствует вообще. При необходимости специалист Пальчикова А. Ф. встречает и оказывает помощь по сопровождению до объекта. Телефон 89202450855	
2.	Обеспечена возможность самостоятельного передвижения по территории объекта	Прилегающая территория – часть проезжей части улицы.	
3.	Обеспечено устройство входных групп с учетом потребностей инвалидов различных категорий	Обеспечено частично, нужна помощь специалиста Г, У	

4.	Обеспечена доступность для инвалидов мест предоставления услуг	Обеспечено частично, нужна помощь специалиста Г, У	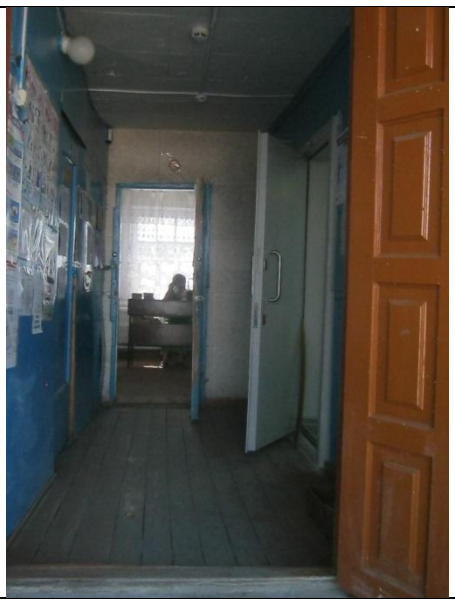
5.	Обеспечено устройство санитарных узлов с учетом потребности инвалидов	Доступный санитарный узел отсутствует.	
6.	Обеспечена возможность самостоятельного передвижения по объекту	Не обеспечена	
7.	Обеспечено дублирование звуковой и зрительной информации, в т. ч. с использованием шрифта Брайля	Не обеспечено	
8.	Обеспечено размещение оборудования и носителей информации с учетом потребностей инвалидов	Частично обеспечено для Г, У	
9.	Проведено инструктирование сотрудников об условиях предоставления услуг инвалидам.	Проведено	
10.	Обеспечено сопровождение инвалидов по зрению и с нарушениями опорно-	Обеспечено. специалист Пальчикова А. Ф. Телефон 89202450855	

	двигательного аппарата по территории объекта и оказание помощи в предоставлении услуг		
11.	Обеспечена возможность предоставления услуг инвалидам по слуху с использованием русского жестового языка	Не обеспечена	
12.	Дополнительная информация о доступности на объекте	Объект не ремонтировался с 60-х гг.20 века, и не комфортен даже для здоровых людей и работников.	
13.	Итоговая информация о доступности объекта для инвалидов категорий К, О, С, Г , У	Частично доступен для категорий Г, У. Нужна помощь специалиста.	

Информация о доступности Верхнеказаченского ОКД

№ п/п	Мероприятия по обеспечению доступности объектов и услуг для инвалидов	Перечисление выполненных мероприятий для инвалидов различных категорий (инвалиды, передвигающиеся на кресло-колясках, инвалиды с поражением опорно-двигательного аппарата, инвалидов с нарушением зрения, слуха, с ментальными нарушениями)	Фото
1.	Обеспечено выделение на автостоянке не менее 10% мест для парковки автомобилей инвалидами.	Организованная парковка как таковая отсутствует вообще. При необходимости специалист Колчева Г. В. встречает и оказывает помощь по сопровождению до объекта. Телефон 89042825939	
2.	Обеспечена возможность самостоятельного передвижения по территории объекта	Передвижение возможно, нужна помощь специалиста	

3.	Обеспечено устройство входных групп с учетом потребностей инвалидов различных категорий	Обеспечено частично, нужна помощь специалиста К, О, Г, У	
4.	Обеспечена доступность для инвалидов мест предоставления услуг	Обеспечено частично, нужна помощь специалиста К, О, Г, У	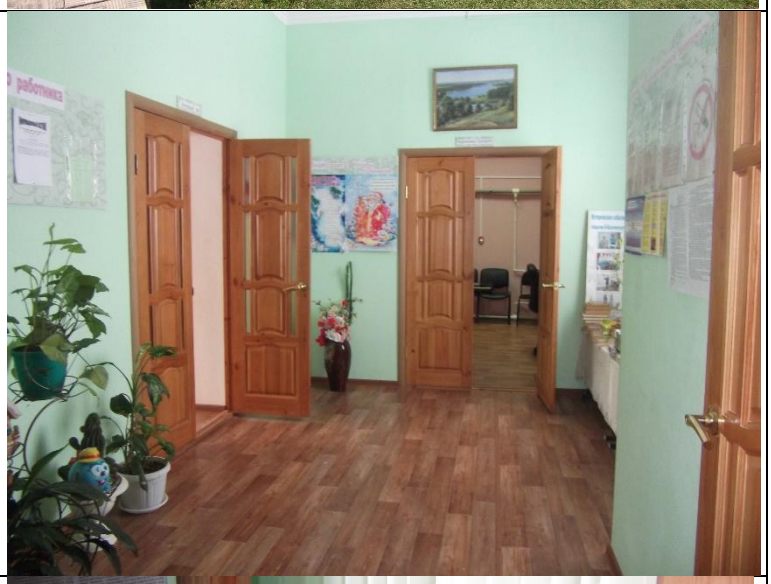
5.	Обеспечено устройство санитарных узлов с учетом потребности инвалидов	Санитарный узел не обеспечивает потребности инвалидов.	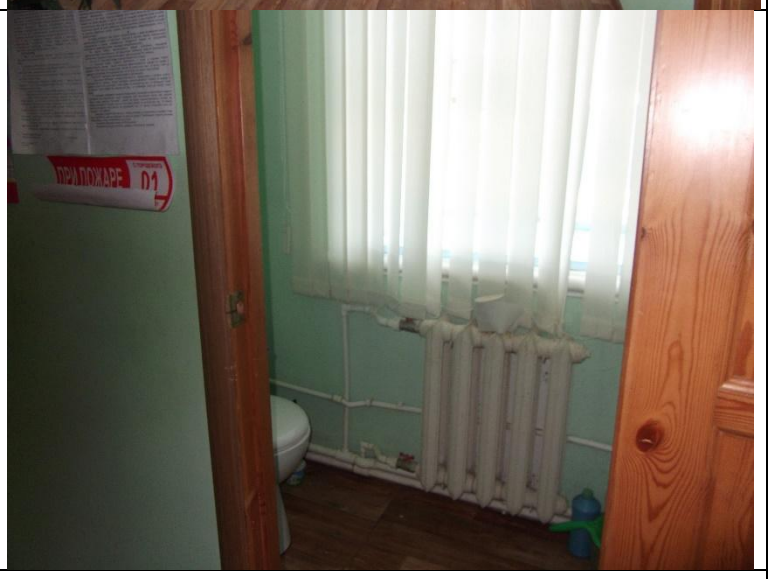
6.	Обеспечена возможность самостоятельного передвижения по объекту	Обеспечено частично, нужна помощь специалиста	
7.	Обеспечено дублирование	Не обеспечено	

	звуковой и зрительной информации, в т.ч. с использованием шрифта Брайля		
8.	Обеспечено размещение оборудования и носителей информации с учетом потребностей инвалидов	Частично обеспечено для К, О, Г, У нужна помощь специалиста	
9.	Проведено инструктировани е сотрудников об условиях предоставления услуг инвалидам.	Проведено	
10.	Обеспечено сопровождение инвалидов по зрению и с нарушениями опорно-двигательного аппарата по территории объекта и оказание помощи в предоставлении услуг	Обеспечено. специалист Колчева Г.В. Телефон 89042825939	
11.	Обеспечена возможность предоставления услуг инвалидам по слуху с использованием русского жестового языка	Не обеспечена	
12.	Дополнительная информация о доступности на объекте		
13.	Итоговая информация о доступности объекта для инвалидов категорий К, О, С, Г, У	Частично доступен для категорий К, О, Г , У, при наличия сопровождения специалиста.	

Информация о доступности Нижнеказаченского ОКД

№ п/п	Мероприятия по обеспечению доступности объектов и услуг для инвалидов	Перечисление выполненных мероприятий для инвалидов различных категорий (инвалиды, передвигающиеся на кресло-колясках, инвалиды с поражением опорно-двигательного аппарата, инвалидов с нарушением зрения, слуха, с ментальными нарушениями)	Фото
1.	Обеспечено выделение на автостоянке не менее 10% мест для парковки автомобилей инвалидами.	Организованная парковка как таковая отсутствует вообще. При необходимости специалист Юшина Е. В. встречает и оказывает помощь по сопровождению до объекта. Телефон 89046842329	
2.	Обеспечена возможность самостоятельного передвижения по территории объекта	Передвижение возможно с помощью специалиста	

3.	Обеспечено устройство входных групп с учетом потребностей инвалидов различных категорий	К, О, Г, У Обеспечено частично, нужна помощь специалиста	
4.	Обеспечена доступность для инвалидов мест предоставления услуг	К, О, Г, У Обеспечена частично, нужна помощь специалиста	
5.	Обеспечено устройство санитарных узлов с учетом потребности инвалидов	Санитарный узел, отвечающий потребностям инвалидов отсутствует	
6.	Обеспечена возможность самостоятельного передвижения по объекту	Обеспечена частично, нужна помощь специалиста	
7.	Обеспечено дублирование звуковой и зрительной информации, в т. ч. с использованием шрифта Брайля	Не обеспечено	
8.	Обеспечено размещение оборудования и носителей информации с учетом потребностей инвалидов	Частично обеспечено для К, О, Г, У Обеспечено частично, нужна помощь специалиста	
9.	Проведено	Проведено	

	инструктирование сотрудников об условиях предоставления услуг инвалидам.		
10.	Обеспечено сопровождение инвалидов по зрению и с нарушениями опорно-двигательного аппарата по территории объекта и оказание помощи в предоставлении услуг	Обеспечено. специалист Юшина Е.В. Телефон 89046842329	
11.	Обеспечена возможность предоставления услуг инвалидам по слуху с использованием русского жестового языка	Не обеспечена	
12.	Дополнительная информация о доступности на объекте		
13.	Итоговая информация о доступности объекта для инвалидов категорий К, О, С, Г, У	Частично доступен для категорий К, О, Г, У, при наличии сопровождения специалиста.	

Информация о доступности Нижнеказаченского отдела библиотечного обслуживания

№ п/п	Мероприятия по обеспечению доступности объектов и услуг для инвалидов	Перечисление выполненных мероприятий для инвалидов различных категорий (инвалиды, передвигающиеся на кресло-колясках, инвалиды с поражением	Фото

		опорно-двигательного аппарата, инвалидов с нарушением зрения, слуха, с ментальными нарушениями)	
1.	Обеспечено выделение на автостоянке не менее 10% мест для парковки автомобилей инвалидами.	Организованная парковка как таковая отсутствует вообще. При необходимости специалист Вдовина В. А. встречает и оказывает помощь по сопровождению до объекта. Телефон 89525968264	
2.	Обеспечена возможность самостоятельного передвижения по территории объекта	Передвижение возможно с помощью специалиста	
3.	Обеспечено устройство входных групп с учетом потребностей инвалидов различных категорий	Г, У Обеспечено частично, нужна помощь специалиста	
4.	Обеспечена доступность для инвалидов мест предоставления услуг	Г, У Обеспечена частично, нужна помощь специалиста	
5.	Обеспечено устройство санитарных узлов с учетом потребности	Санитарный узел, отвечающий потребностям инвалидов отсутствует	

	инвалидов		
6.	Обеспечена возможность самостоятельного передвижения по объекту	Обеспечена частично, нужна помощь специалиста	
7.	Обеспечено дублирование звуковой и зрительной информации, в т. ч. с использованием шрифта Брайля	Не обеспечено	
8.	Обеспечено размещение оборудования и носителей информации с учетом потребностей инвалидов	Частично обеспечено для Г, У	
9.	Проведено инструктирование сотрудников об условиях предоставления услуг инвалидам.	Проведено	
10.	Обеспечено сопровождение инвалидов по зрению и с нарушениями опорно-двигательного аппарата по территории объекта и оказание помощи в предоставлении услуг	Обеспечено. специалист Вдовина В. А. Телефон 89525968264	
11.	Обеспечена возможность предоставления услуг инвалидам по слуху с использованием русского жестового языка	Не обеспечена	
12.	Дополнительная информация о доступности на объекте		
13.	Итоговая информация о доступности объекта для	Частично доступен для категорий Г, У,	

	инвалидов категорий К, О, С, Г, У	при наличии сопровождения специалиста.	